

WISO Mein Geld mit HBCI-Chipkarte Manuelle Umstellung der Konten

Nach der technischen Fusion ist es notwendig, dass die Kunden der ehemaligen Volksbank Bramgau-Wittlage eG in Ihrer Zahlungsverkehrs-Software die Bankleitzahl / BIC und die Kontonummer / IBAN ändern.

Für das von Ihnen genutzte Programm gibt es keinen automatischen Umstellungsassistenten, daher müssen die Kontoeinstellungen und Bankzugänge von Ihnen manuell umgestellt werden.

Wir empfehlen Ihnen vor Umstellung eine Datensicherung anzulegen: „Datei - Datensicherung“

1. Anmeldung

Die Anmeldung in WISO Mein Geld erfolgt auch nach Fusion wie gewohnt mit dem von Ihnen selbst vergebenen Programm-Kennwort. Aktualisieren Sie gegebenenfalls die Software über die Updatefunktion.

2. Konto aufrufen

Bearbeiten Sie die Bankverbindung der bisherigen Volksbank Bramgau-Wittlage eG. Klicken Sie dazu auf **Favoriten** und anschließend auf **Konten**. Markieren Sie in der Tabelle das jeweilige Konto.

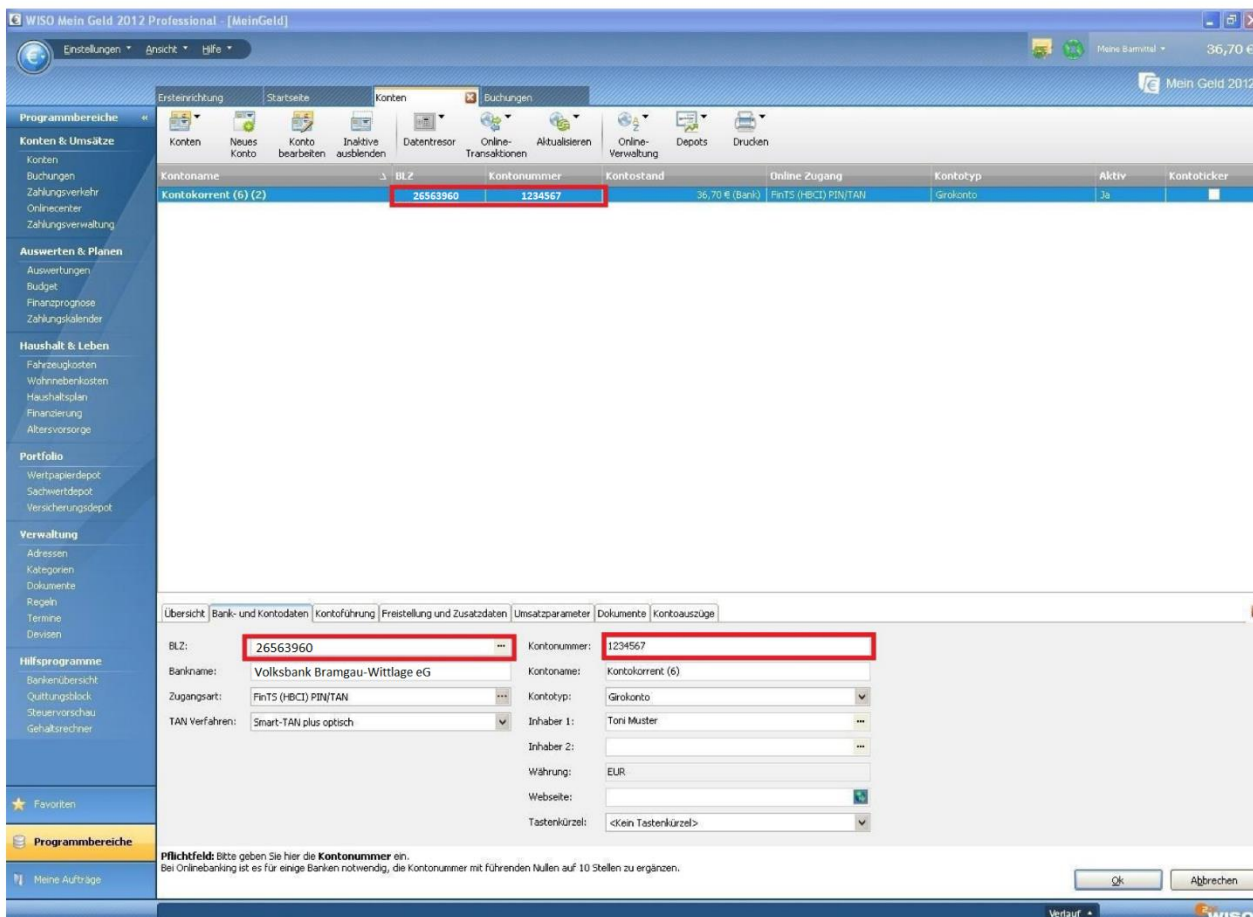

Kontoname	BLZ	Kontonummer	Kontostand	Online Zugang	Kontotyp	Aktiv	Kontoticker
Kontokorrent (6) (2)	26563960	1234567	36,70 € (Bank)	FinTS (HBCI) PIN/TAN	Girokonto	Ja	

Below the table, the account details are displayed in a form:

- BLZ: 26563960
- Kontonummer: 1234567
- Bankname: Volksbank Bramgau-Wittlage eG
- Kontoname: Kontokorrent (6)
- Zugangsart: FinTS (HBCI) PIN/TAN
- Kontotyp: Girokonto
- TAN Verfahren: Smart-TAN plus optisch
- Inhaber 1: Toni Muster
- Inhaber 2: (empty)
- Währung: EUR
- Webseite: (empty)
- Tastenkürzel: <Kein Tastenkürzel>

At the bottom of the form, there is a note: "Pflichtfeld: Bitte geben Sie hier die Kontonummer ein. Bei Onlinebanking ist es für einige Banken notwendig, die Kontonummer mit führenden Nullen auf 10 Stellen zu ergänzen." Buttons for "Ok" and "Abbrechen" are visible.

3. Bankleitzahl und Konto ändern

Überschreiben Sie die alte Bankleitzahl 26563960 mit der Bankleitzahl der Vereinigten Volksbank eG Bramgau Osnabrück Wittlage **26590025** sowie die alte Kontonummer mit der neuen Kontonummer der Vereinigten Volksbank eG Bramgau Osnabrück Wittlage. Bestätigen Sie die Änderung. Klicken Sie anschließend auf den **Datentresor** und **öffnen** diesen.

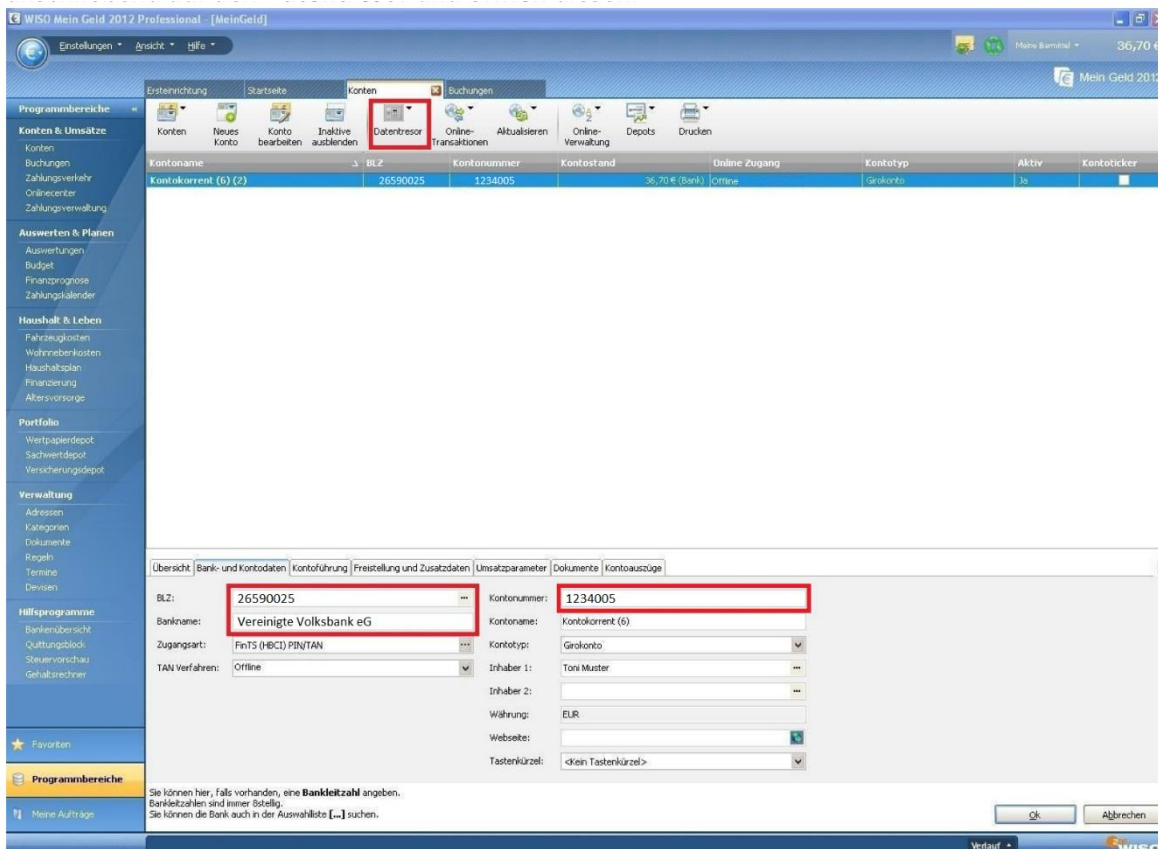

Kontoname	BLZ	Kontonummer	Kontostand	Online Zugang	Kontotyp	Aktiv	Kontoticker
Kontokorrent (6) (2)	26590025	1234005	36,70 € (Bank)	Online	Girokonto	Ja	Nein

4. Datentresor – Zugang ändern

Markieren Sie den Zugang zur Volksbank Bramgau-Wittlage eG und klicken Sie auf **Eintrag editieren**.

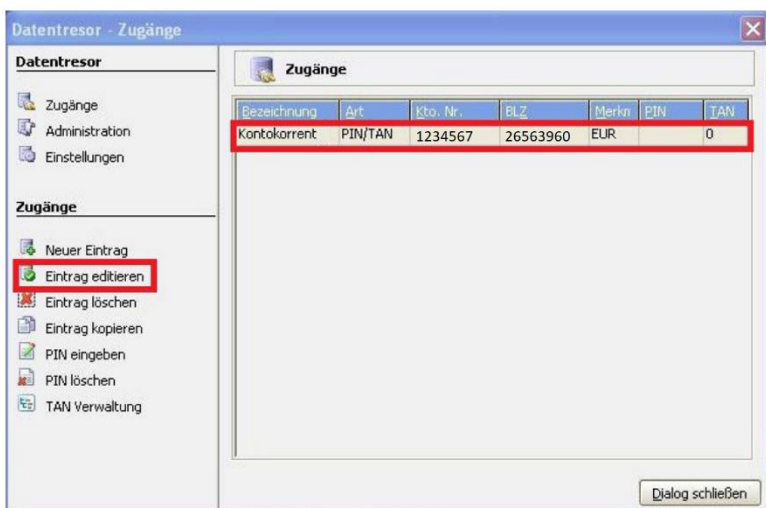

Bezeichnung	Art	Kto. Nr.	BLZ	Merkm	PIN	TAN
Kontokorrent	PIN/TAN	1234567	26563960	EUR		0

The 'Eintrag editieren' (Edit Entry) button is highlighted in the left sidebar. The 'Dialog schließen' (Close Dialog) button is at the bottom right.

5. Neue Bankverbindung am Datentresor hinterlegen

Hinterlegen Sie hier ebenfalls die neue Bankverbindung und bestätigen Sie die Änderung mit „OK“.

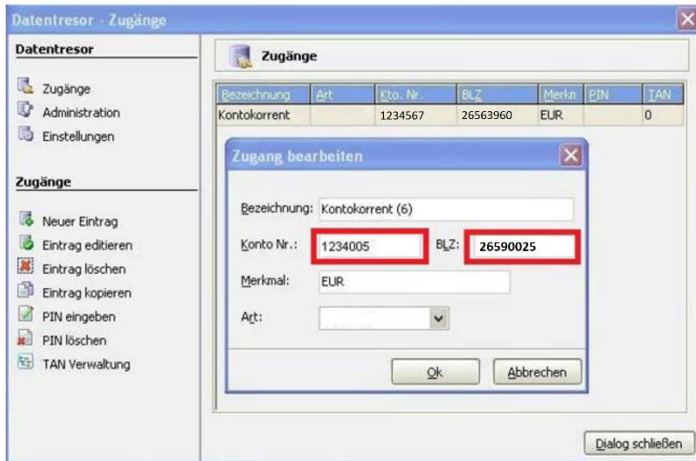

Nach der Umstellung können Sie wie gewohnt mit WISO mein Geld arbeiten.

Da wir für Drittanbietersoftware nur eingeschränkten Support leisten können, wenden Sie sich bei Fragen bitte direkt an die Hotline des Herstellers oder direkt an die Bank, von der sie Ihre Software erhalten haben. Vielen Dank.