

## WISO Mein Geld mit PIN/TAN-Verfahren Manuelle Umstellung der Konten

Nach der technischen Fusion ist es notwendig, dass die Kunden der ehemaligen Volksbank Bramgau-Wittlage eG in Ihrer Zahlungsverkehrs-Software die Bankleitzahl / BIC und die Kontonummer / IBAN ändern.

Für das von Ihnen genutzte Programm gibt es keinen automatischen Umstellungsassistenten, daher müssen die Kontoeinstellungen und Bankzugänge von Ihnen manuell umgestellt werden.

**Wir empfehlen Ihnen vor Umstellung eine Datensicherung anzulegen: „Datei - Datensicherung“**

### 1. Anmeldung

Die Anmeldung in WISO Mein Geld erfolgt auch nach Fusion wie gewohnt mit dem von Ihnen selbst vergebenen Programm-Kennwort. Aktualisieren Sie gegebenenfalls die Software über die Updatefunktion.

### 2. Konto aufrufen

Bearbeiten Sie die Bankverbindung der bisherigen Volksbank Bramgau-Wittlage eG. Klicken Sie dazu auf **Favoriten** und anschließend auf **Konten**. Markieren Sie in der Tabelle das jeweilige Konto.

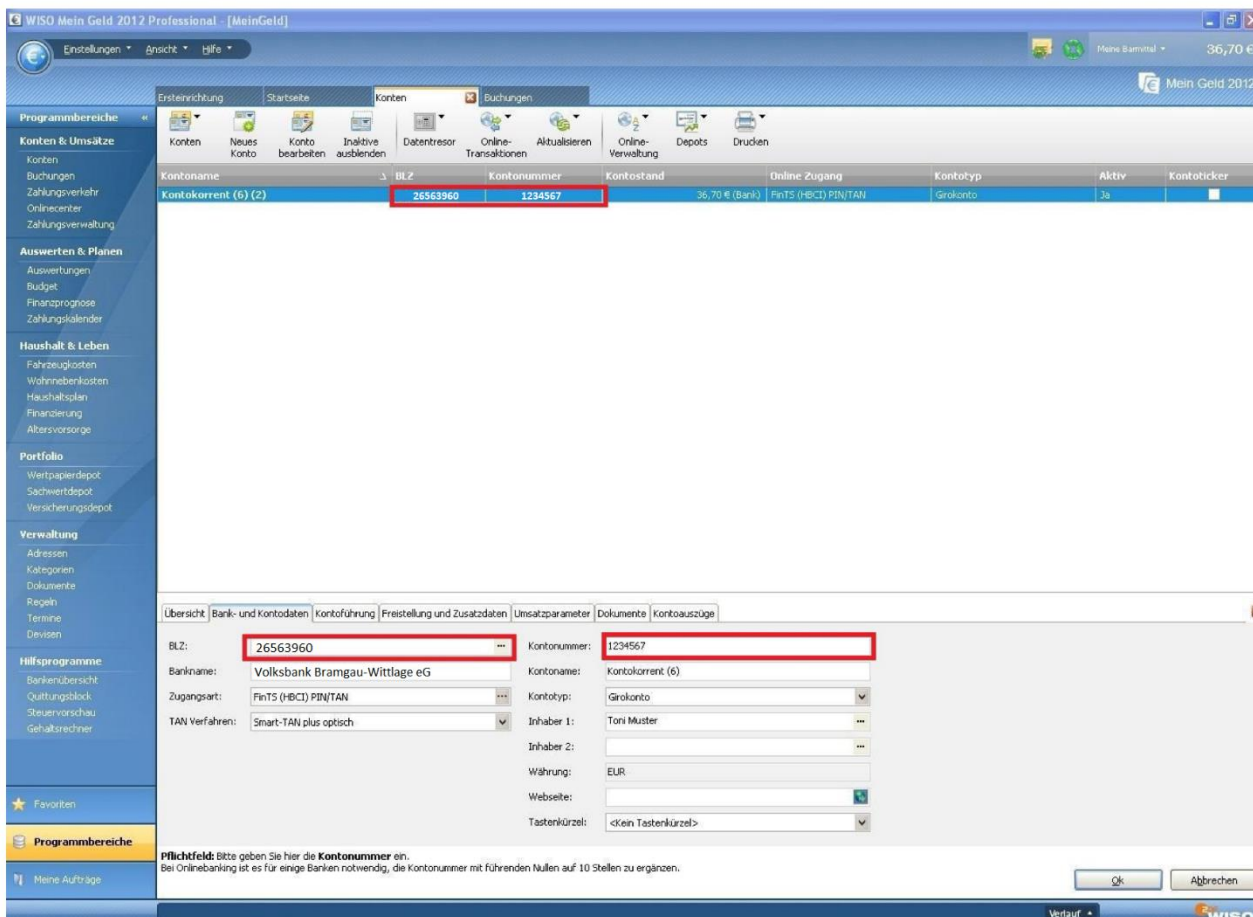

The screenshot shows the 'Konten' (Accounts) section of the WISO Mein Geld 2012 Professional software. A table lists the account details, with the BLZ and Kontonummer highlighted in red boxes. Below the table, the 'Kontoführung' (Account Management) tab is active, showing the same BLZ and Kontonummer fields highlighted in red boxes, along with other account information.

Kontoname	BLZ	Kontonummer	Kontostand	Online Zugang	Kontotyp	Aktiv	Kontoticker
Kontokorrent (6) (2)	26563960	1234567	36,70 € (Bank)	FinTS (HBCI) PIN/TAN	Girokonto	Ja	

**Übersicht** | Bank- und Kontodaten | **Kontoführung** | Freistellung und Zusatzdaten | Umsatzparameter | Dokumente | Kontoauszüge

BLZ: 26563960 Kontonummer: 1234567

Bankname: Volksbank Bramgau-Wittlage eG Kontoname: Kontokorrent (6)

Zugangsart: FinTS (HBCI) PIN/TAN Kontotyp: Girokonto

TAN Verfahren: Smart-TAN plus optisch Inhaber 1: Toni Muster

Inhaber 2:

Währung: EUR

Webseite:

Tastenkürzel: <Kein Tastenkürzel>

**Pflichtfeld:** Bitte geben Sie hier die **Kontonummer** ein.  
Bei Onlinebanking ist es für einige Banken notwendig, die Kontonummer mit führenden Nullen auf 10 Stellen zu ergänzen.

Ok Abbrechen

Verlauf WISO

### 3. Bankleitzahl und Konto ändern

Überschreiben Sie die alte Bankleitzahl 26563960 mit der Bankleitzahl der Vereinigten Volksbank eG Bramgau Osnabrück Wittlage **26590025** sowie die alte Kontonummer mit der neuen Kontonummer der Vereinigten Volksbank eG Bramgau Osnabrück Wittlage. Bestätigen Sie die Änderung. Klicken Sie anschließend auf den **Datentresor** und **öffnen** diesen.

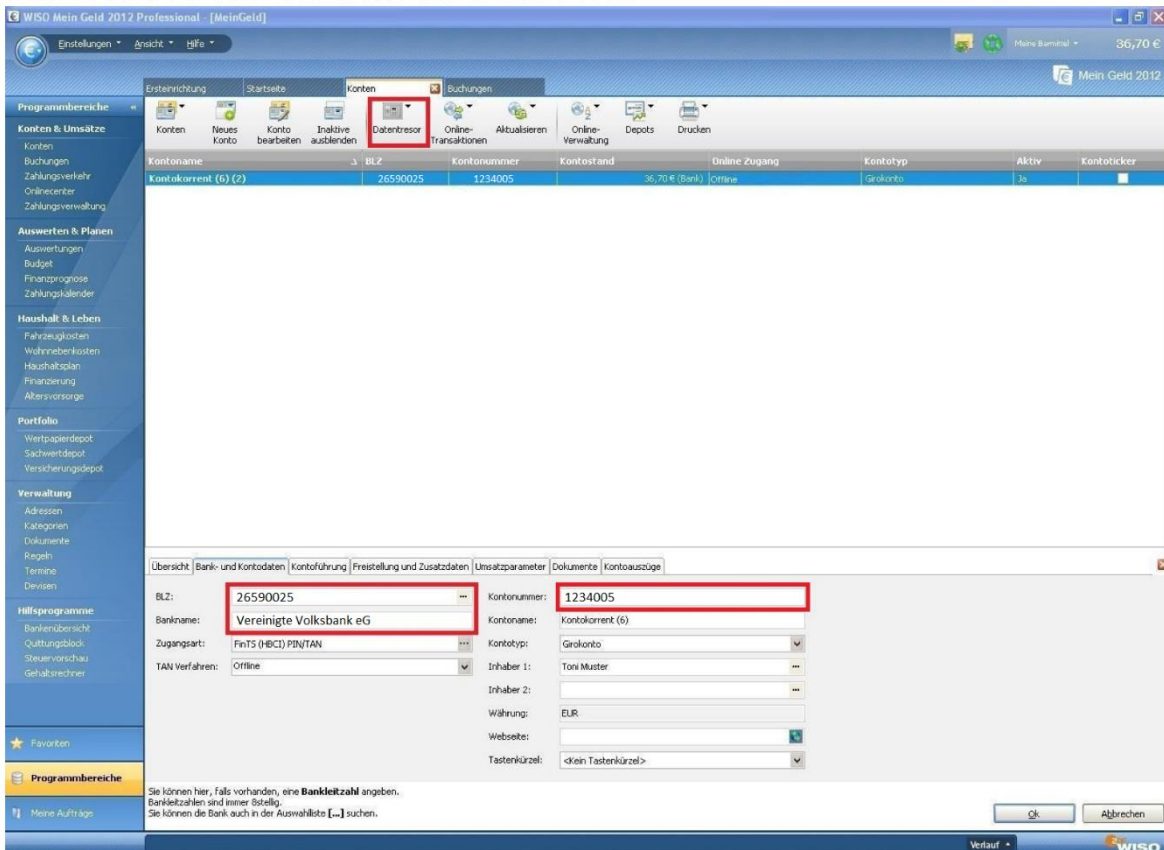

### 4. Datentresor – Zugang ändern

Markieren Sie den Zugang zur Volksbank Bramgau-Wittlage eG und klicken Sie auf **Eintrag editieren**.

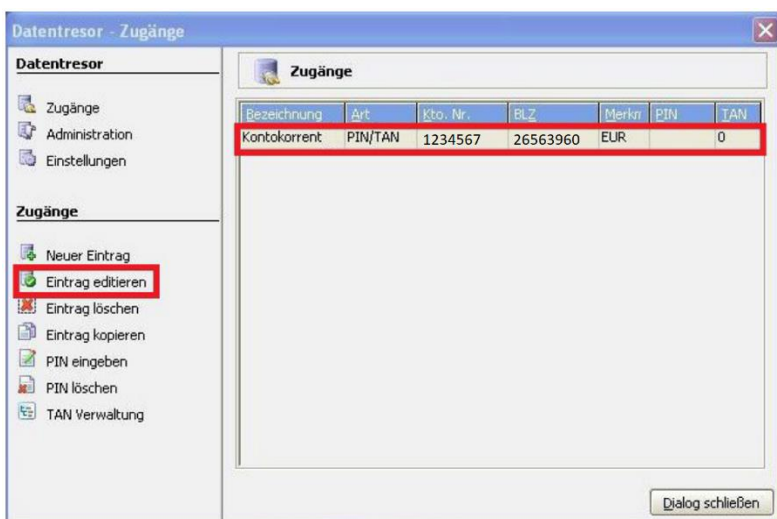

## 5. Neue Bankverbindung im Datentresor hinterlegen

Hinterlegen Sie hier ebenfalls die neue Bankverbindung und bestätigen Sie die Änderung mit „OK“.

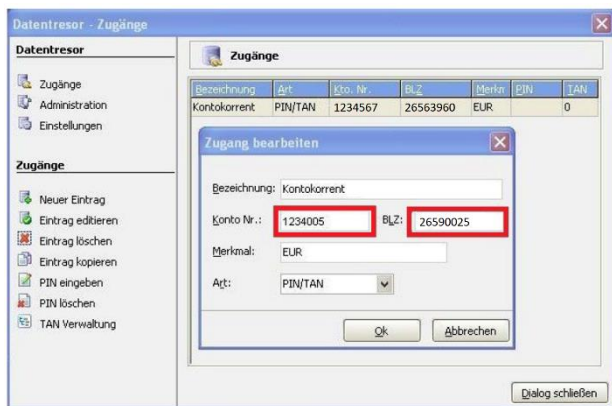

## 6. HBCI-Zugang verwalten

Klicken Sie nun im Abschnitt Online-Verwaltung auf Administration und anschließend auf HBCI Kontaktübersicht.

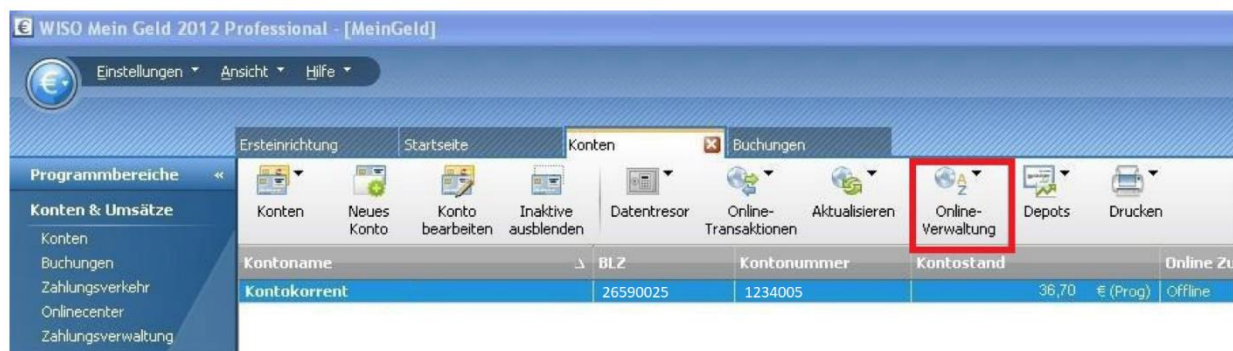

## 7. Neue Bankverbindung anlegen

Mit dem Klick auf den Punkt „Neu“ gelangen Sie zum Einrichtungsassistenten. Legen Sie die Bankverbindung zur Vereinigten Volksbank eG Bramgau Osnabrück Wittlage (Bankleitzahl 26590025) neu an. Nutzen Sie dazu Ihre bisherigen VR-NetKey oder Alias sowie die bisherige Onlinebanking-PIN.

## 8. Neue Bankverbindung am Konto hinterlegen

Sofern die Einrichtung der neuen Bankverbindung erfolgreich war, können Sie diese am Konto hinterlegen.

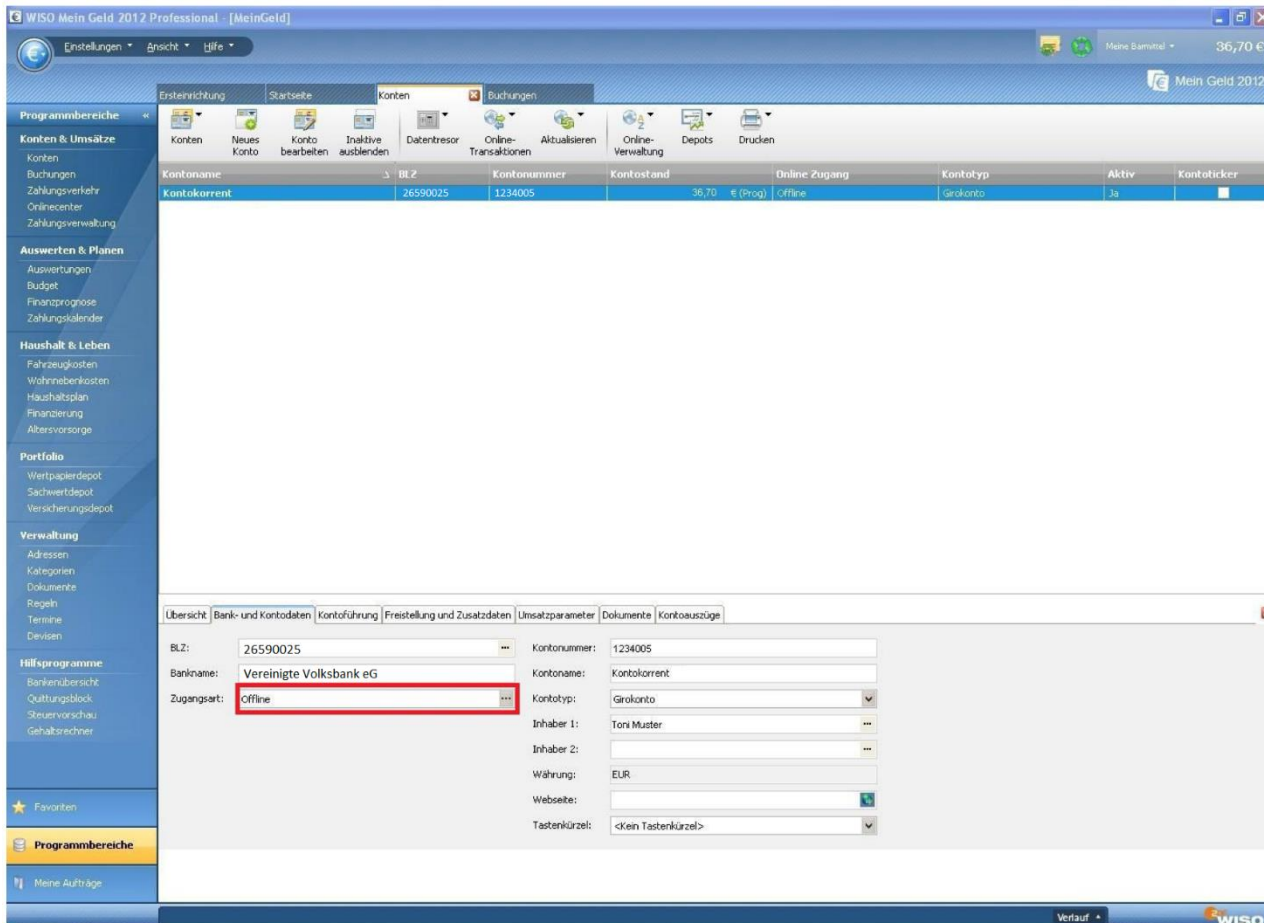

The screenshot shows the WISO Mein Geld 2012 Professional interface. The main window displays account details for 'Kontokorrent' at 'Vereinigte Volksbank eG'. The 'Zugangsart' (Access Type) is set to 'Offline', which is highlighted with a red rectangle. Other details include BLZ: 26590025, Kontonummer: 1234005, Kontostand: 36,70 € (Prog), and Kontotyp: Girokonto.

Kontoname	BLZ	Kontonummer	Kontostand	Online Zugang	Kontotyp	Aktiv	Kontoticker
Kontokorrent	26590025	1234005	36,70 € (Prog)	Offline	Girokonto	Ja	<input type="checkbox"/>

Additional account details shown in the form below:

- BLZ: 26590025
- Bankname: Vereinigte Volksbank eG
- Zugangsart: Offline
- Kontonummer: 1234005
- Kontoname: Kontokorrent
- Kontotyp: Girokonto
- Inhaber 1: Toni Muster
- Inhaber 2:
- Währung: EUR
- Webseite:
- Tastenkürzel: <Kein Tastenkürzel>

Nach der Umstellung können Sie wie gewohnt mit WISO mein Geld arbeiten.

Da wir für Drittanbietersoftware nur eingeschränkten Support leisten können, wenden Sie sich bei Fragen bitte direkt an die Hotline des Herstellers oder direkt an die Bank, von der sie Ihre Software erhalten haben. Vielen Dank.